MIEJSCOWY PLAN ZAGOSPODAROWANIA PRZESTRZENNEGO GMINY LIPINKI

WIEŚ ROZDZIELE

skala 1: 2 000

ZAŁĄCZNIK NR 1B, 1D, 2B
DO UCHWAŁY NR XXVIII/157/05
RADY GMINY W LIPINKACH
Z DNIA 3 LUTEGO 2005R.

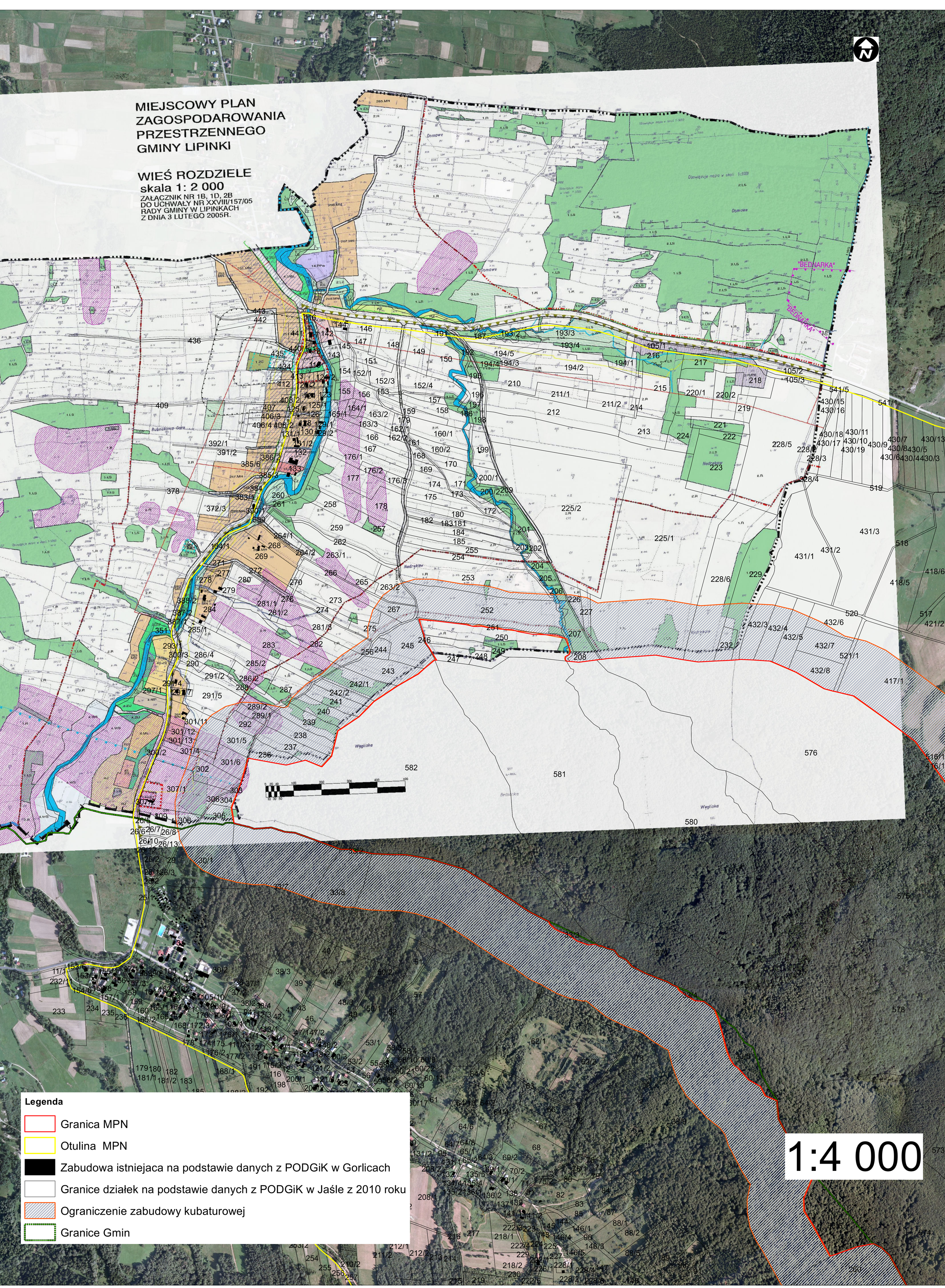

Legenda

- Granica MPN
- Otulina MPN
- Zabudowa istniejaca na podstawie danych z PODGiK w Gorlicach
- Granice działek na podstawie danych z PODGiK w Jaśle z 2010 roku
- Ograniczenie zabudowy kubaturowej
- Granice Gmin